SAHALIFT
PREMIUM SOLUTIONS

Anhänger Arbeitsbühnen: 2100 EB (7947S)





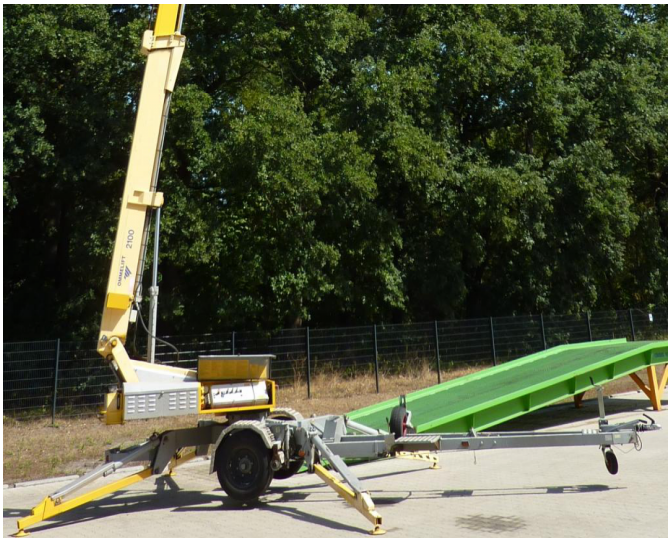

OMMELIFT ALMACRAWLER AIRO MICHI

SAHALIFT GmbH
Rehkamp 1
D-30853 Langenhagen

Telefon: +49 511 978 101-0
Telefax: +49 511 978 101-11
Internet: www.sahalift.de
E-Mail: info@sahalift.de

Sparkasse Hannover · BIC: SPKHDE2HXXX
IBAN: DE23 2505 0180 0900 0593 89
Commerzbank AG · BIC: COBADEFFXXX
IBAN: DE76 2504 0066 0305 0135 00

Geschäftsführer: Yama Saha
Amtsgericht Hannover · HRB 62269
USt-IdNr.: DE238498333
Steuer-Nr.: 27/200/12615

Anhänger Arbeitsbühnen: 2100 EB (7947S)

Technische Daten	2100 EB (7947S)
Hersteller	Ommelift
Baujahr	2013
Farbe	gelb/grau
Arbeitshöhe	21,15 m
Plattformhöhe	19,15 m
Seitliche Reichweite	11,10 m
Tragfähigkeit	200 kg
Antriebsart	Batterie
Korb drehbar	Ja
Korblänge	1,25 m
Korbbreite	0,80 m
Transportlänge	7,35 m
Transportbreite	1,70 m
Transporthöhe	2,10 m
Gewicht	2.500 kg
Hubystem	Teleskop
Schwenkbereich	+/- 400Â°
Ausführung	gebraucht / Lagergerät
Zustand	technisch aufgearbeitet und optisch wie vorhanden
Hydraulische Stützen	Ja
Abstützbreite variabel	Nein
Abstützbreite Maximum	4,25 m
Besonderheiten	Halter Rangierrad, Unterlegplatten, Leistungstrafo

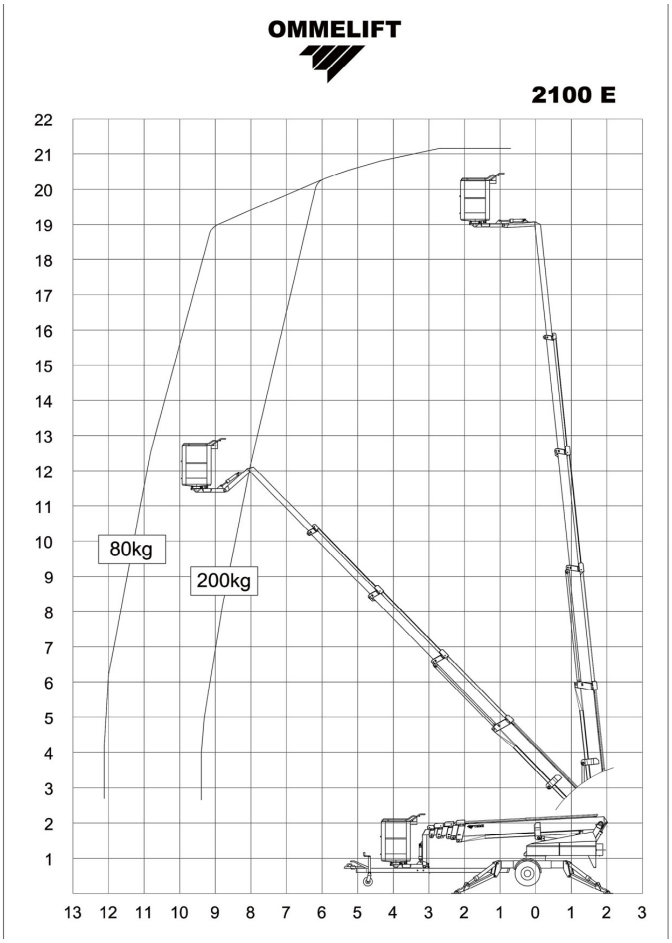


Omme 2100 EB-7947S-Bodensteuerung


Omme 2100 EB-7947S-Halter Rangierrad


Omme 2100 EB-7947S-Korbsteuerung


Omme 2100 EB-7947S-Rangierfahrantrieb

SAHALIFT GmbH
Rehkamp 1
D-30853 Langenhagen

Telefon: +49 511 978 101-0
Telefax: +49 511 978 101-11
Internet: www.sahalift.de
E-Mail: info@sahalift.de

Sparkasse Hannover · BIC: SPKHDE2HXXX
IBAN: DE23 2505 0180 0900 0593 89
Commerzbank AG · BIC: COBADEFFXXX
IBAN: DE76 2504 0066 0305 0135 00

Geschäftsführer: Yama Saha
Amtsgericht Hannover · HRB 62269
USt-IdNr.: DE238498333
Steuer-Nr.: 27/200/12615